



Perwalian Mahasiswa 2016 Angkatan 40

Agenda



- 1. Perkenalan**
- 2. Perkuliahan**
- 3. Aturan Umum**



Perkenalan



DOSEN WALI

Identitas dosen Wali :

- Nama :

- HP :

- Email :

Perkenalan



Pemilihan ketua kelas



Pembuatan Grup kelas
(FB/Line/WA/dll)



Perwalian



- Setiap mahasiswa punya dosen wali
- Perwalian ada yang terjadwal dan ada yang tidak terjadwal sesuai kesepakatan bersama
- Dalam 1 semester terdapat 3 kali perwalian terjadwal



Tugas Dosen Wali



- Memberikan bimbingan dan persetujuan rencana studi mahasiswa
- Mengarahkan mhs wali dalam mengikuti kegiatan kurikuler / ekstra kurikuler
- Mengikuti perkembangan studi mhs wali
- Memberikan persetujuan pengajuan sidang akademik



Tugas Dosen Wali



- Membantu mencari solusi penyelesaian masalah mhs berkaitan dengan kemajuan studi
- Memberikan rekomendasi untuk keperluan tertentu yang berkaitan kelancaran studi



Telkom University

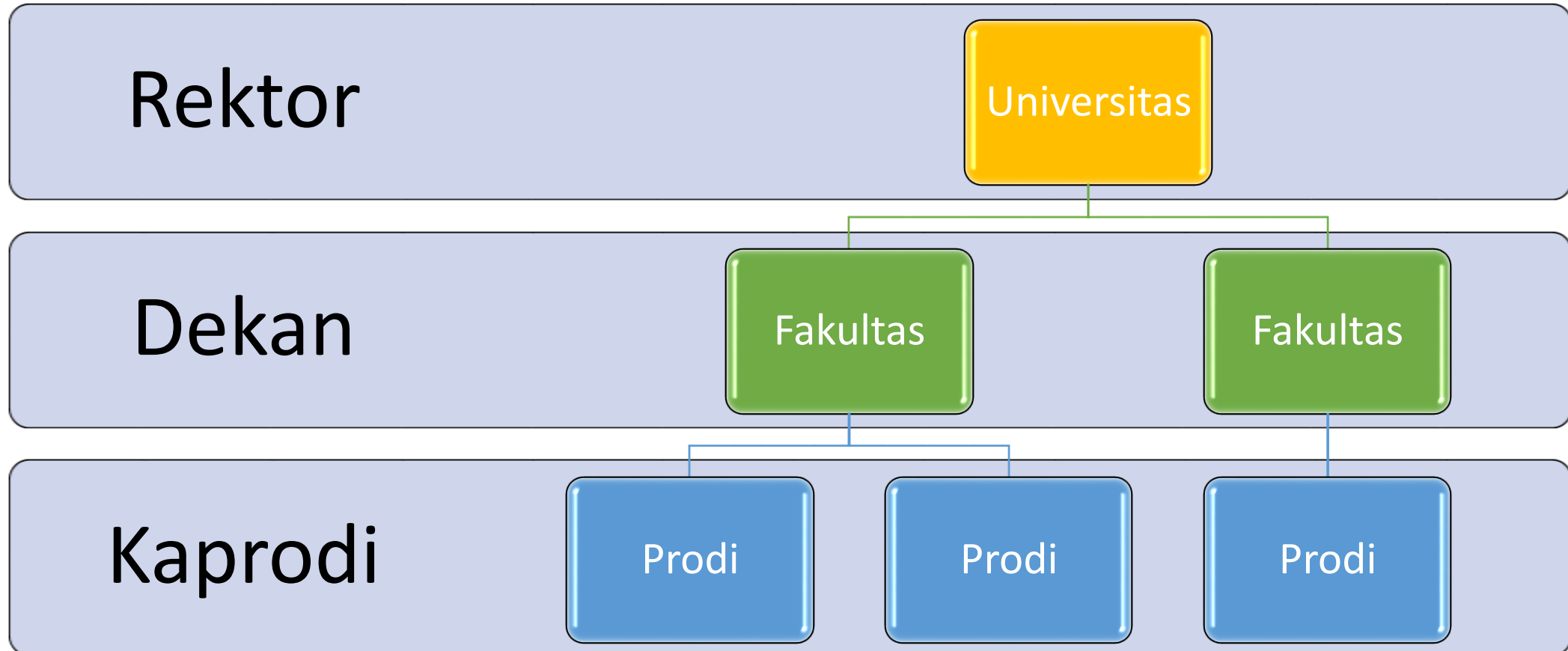

Telkom University



Kurikulum :

Seperangkat rencana dan pengaturan mengenai isi, bahan kajian dan pelajaran serta cara penyampaian dan penilaiannya, yang digunakan sebagai **pedoman penyelenggaraan kegiatan belajar-mengajar** di perguruan tinggi

Satuan Kredit Semester (SKS)



Tolak ukur beban akademik mahasiswa



Takaran penghargaan terhadap pengalaman belajar yang diperoleh selama satu semester melalui kegiatan terjadwal per minggu sebanyak 170 menit

1 SKS =



50 menit kuliah tatap muka dengan dosen



50 menit responsi



50 menit praktek / praktikum yang dihadiri dosen



170 menit praktek / praktikum didampingi oleh asisten



100 menit seminar (jika bentuk perkuliahan seminar)



**5 hal penting untuk
memulai kuliah**



1. SELALU BAWA KTM SAAT KULIAH





2. Selalu *Tap* KTM saat masuk ke kelas setelah dosen tap





3 Khusus untuk Mata Kuliah Universitas, Tanda Tangan Komitmen Perkuliahan, diserahkan ke PPDU

Mata kuliah Universitas (MKU) :

1. Pendidikan Agama dan Etika
2. Pancasila dan Kewarganegaraan
3. Bahasa Indonesia
4. Bahasa Inggris / Bahasa Inggris 1
5. Literasi TIK
6. Kewirausahaan



4. Ikuti perkuliahan
dengan baik dan benar

Syarat **KEHADIRAN**
minimal

75 %

agar **DAPAT**
mengikuti **UAS**



5. Kerjakan tugas- tugas kuliah tepat waktu



Laporkan ke :

- BAA/Roster , untuk masalah :
 - KTM tidak terbaca
 - Proyektor di kelas tidak berfungsi dengan baik
- PPDU, untuk masalah :
 - Dosen MKU terlambat dengan cara :
SMS ke **082219125333**
pastikan pada SMS terdapat info :
 - <nama mhs >
 - <kelas>
 - <matakuliah >
 - Ruangan kuliah



Info Ruangan

BAA / Roster dan PPDU berada di :

Ged Tokong Nanas Lantai 2



Indeks Nilai

Indeks	Nilai	Arti
A	4	Istimewa
AB	3.5	Baik Sekali
B	3	Baik
BC	2.5	Cukup Baik
C	2	Cukup
D	1	Kurang
E	0	Sangat Kurang



Cara Menghitung IPK

$$IP = \frac{\sum(n_i \times NB_i)}{\sum n_i}$$

dengan:

- n_i = Jumlah SKS mata kuliah ke- i
- NB_i = Nilai Bobot NMK ke- i
(dihitung sampai 2 desimal)

Contoh Menghitung IP Semester 1

NO	MK	SKS	NILAI	Nilai Bobot	Jumlah
1.	Agama	2	A	4	8
2.	Kalkulus I	4	C	2	8
3.	Fisika I	3	B	3	9
4.	Bhs. Inggris I	2	B	3	6
	Jumlah	11			31
	$IP = 31 / 11 = 2,81$				

Contoh Menghitung IP Semester 2:

NO	MK	SKS	NILAI	Nilai Bobot	Jumlah
1.	Bhs. Indonesia	2	A	4	8
2.	Kalkulus II	4	A	4	16
3.	Fisika II	3	A	4	12
4.	Kimia	3	B	3	9
	Jumlah	12			45
	$IP = 45 / 12 = 3,75$				

Contoh Menghitung IPK:

NO	SEMESTER	Jumlah SKS	Jumlah Nilai Bobot	IP
1.	Semester-1	11	31	$31/11 = 2,81$
2.	Semester-2	12	45	$45/12 = 3,75$
	Jumlah	23	76	IPK: $76/23 = 3,30$
HATI-HATI MENGHITUNG IPK				
SALAH : $IPK = (2,81+3,75) / 2 = 3,28$!!!				

Sidang Akademik Tingkat 1

Syarat Sidang Tingkat Tahap 1 :

LULUS seluruh matakuliah semester 1 dan 2

Permasalahan Umum Mahasiswa



Melanggar aturan Tel-U

Tidak fokus dan manajemen waktu buruk

Tidak seimbang antara kegiatan akademik dan kegiatan non-akademik

Game online & kecanduan internet lainnya

Lingkungan sosial tidak kondusif

Perilaku sosial kurang baik

Permasalahan Umum Mahasiswa



Relasi inter-personal terganggu/kurang sehat

Mengikuti aliran sesat/organisasi terlarang

Masalah kesehatan

Masalah integritas

Masalah ekonomi

Tips Sukses untuk Mahasiswa

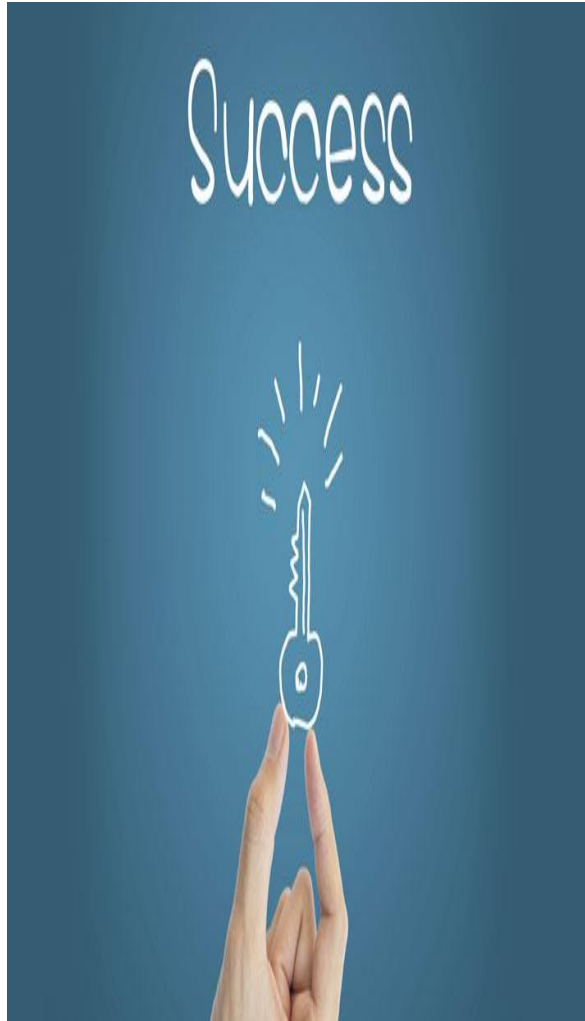

Fokus dengan proses dan tujuan studi

Membentengi diri dengan ketaatan beribadah serta menjaga kedekatan komunikasi dengan orangtua dan keluarga

Pandai-pandai mencari lingkungan belajar dan pergaulan yg positif

Tips Sukses untuk Mahasiswa

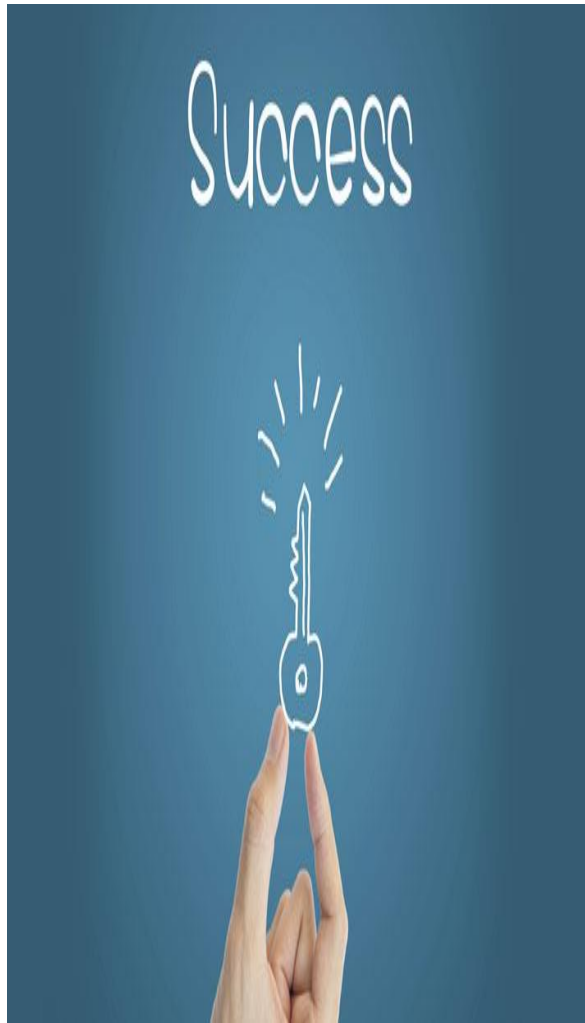

Tidak coba-coba dengan hal-hal yang dapat mengganggu kehidupannya

Teguh dalam memegang tanggung jawab keilmuan dan sosialnya

Menikmati perjalanan meraih ilmu dan masa mudanya dalam keceriaan

NEVER

Give Up !!

Tanya – Jawab



